

日本最大級のハワイアンフェスティバル「ラブハワイコレクション」が
マウイ島支援のためのドネーションイベントを開催。



FOR MAUI STRONG

東京ポートシティ竹芝ポートホール
2023.10.28(sat)

TOKYO PORTCITY TAKESHIBA
PORT HALL
PORT STUDIO

マウイ島支援ドネーションイベント

LOVE HAWAII Collection 2023 in 東京ポートシティ竹芝ポートホール

～ FOR MAUI STRONG ～

出店者様用 募集概要

※必ず概要をご確認いただき、理解いただきお申込みください。

[はじめに]

LOVE HAWAII Collectionは2010年より、スタートし、
2023年で14年目を迎えた日本最大級のハワイアンフェスティバルです。
横浜でスタートをし、過去には大阪、千葉、沖縄、愛知なども会場となっております。

フラ・タヒチアンダンサー、ハワイアンショップやフードトラックなどを含めた各部門で
フィールドを共有しあい予算的にも負担を分散し、日本のフラ・タヒチアンのシーンをはじめ「HAWAII LOVER'S」の
コミュニティをさらに広げることが目的のイベントです。

また、ステージは各教室ごとに日々練習を積み重ねてきた成果、友達同士で練習を積み重ねてきた成果を披露する
参加型のイベントであり、家族や友人達とその感動や楽しさを共有してもらう事もLOVE HAWAII Collectionのテーマの一つです。
2023年4月にもたくさんの「HAWAII LOVER'S」の皆様と強くつながり、ハワイ業界を盛り上げてまいりました。

今回は、マウイ島の大規模火災により被害を受けた方々への支援として何か出来る事は、と考えラブハワイコレクション初の
「ドネーションイベント」として開催することを決定いたしました。

本イベントの入場料（ドネーション制）の売上全額を、マウイ島の大規模火災による復興支援のためにハワイ州観光局が開設した、「マウイ島西部 山火事救援金」を通じてハワイコミュニティ財団が設立したマウイストロング基金へ寄付します。

ハワイコミュニティ財団のマウイストロング基金は、災害への備えと対応、復興のためにコミュニティの回復を目的として設立されており、現在、当該基金は、マウイの大規模火災により被害を受けたコミュニティサポートへ利用されています。

イベントに参加することがマウイ島の復興支援に繋がります、ぜひ家族や友人同士でお出かけしてくださいね。

また、大きな発表の場をお探しのチームの皆さま、初心者からプロまで同じ楽しく過ごす空間に是非、ご参加ください。
皆が繋がれば魅力も支援の力も倍増！

[ALOHANIST：デビット・スミス]

hawaii.jp主宰 / プロデューサー

ハワイをメインとするビーチライフスタイルをプロデュース



Hawaiiのカイムキハイスクール卒業後、ニューヨークに3年勤務。日本に帰国し芸能事務所に入社。

芸能活動8年後に独立し、モータースポーツに関する専門マネジメント会社を経営。

新たに湘南にプロダクション「レイランド」を設立。

5年間の鎌倉ライフセービングクラブのマネジメントや日本に初めて

Hawaiiアウトリガーカヌーを導入し鎌倉アウトリガーカヌークラブを設立。海のキッズプログラムを主宰。

代表主宰イベント「UKULELE PICNIC」は世界最大級のウクレレの祭典として2024年に25周年を迎える。

2012年7月28日には2,134名でのウクレレ同時演奏でギネス世界記録を達成。さらに2010年より横浜大さん橋ホールにて開催される「LOVE HAWAII Collection」、2012年よりビーチライフスタイルをテーマにしたこだわりの

アートおよびショップが大集合する「Island Life Style Show」を主宰、2022年よりグランベリーパークで開催の

「HawaiianDays」をプロデュース。リアルイベント、hawaii.jpのプロデュースの他、BS12chTwellVにて放送した

テレビ番組「ハワイに恋して2」にアロハニストとしてレギュラー出演した。

* ALOHANIST (アロハニスト) とは・・・

ハワイを上手に楽しむ人 / ハワイと日本をつなぐ人 / ハワイの空気感を上手に着こなす人



BS12「ハワイに恋して2」
パーソナリティ・アロハニストとして
出演

ラブハワイコレクションin 東京ポートシティ竹芝ポートホール ～FOR MAUI STRONG～ (ドネーションイベント)

- イベント名

LOVE HAWAII Collection 2023
in 東京ポートシティ竹芝ポートホール
～ FOR MAUI STRONG ～
- 開催日時

2023年10月28日 (土) 10:00～16:00 (予定)
※会場別イベントの状況により開催時間は大幅に
変更になる場合がございます。
- 会場

東京ポートシティ竹芝ポートホール
〒105-7501 東京都港区海岸1-7-1
東京ポートシティ竹芝 オフィスタワー1階
- 入場料

ドネーション (寄付) 方式
自身で金額を決定するドネーションシステムです。
入場料を自身で決定し、それかマウイ島復興のための支援金となります。
入場料の全額を、マウイ島の大規模火災による復興支援のために
ハワイ州観光局が開設した、「マウイ島西部 山火事救援金」を
通じてハワイコミュニティ財団が設立したマウイストロング基金へ
寄付します。
- 共催

株式会社文化放送、東京ポートシティ竹芝ポートホール
有限会社レイランド・グロウ
- 後援

港区 (予定)、ハワイ州観光局
- 企画制作

有限会社レイランド・グロウ Hawaii.jp
- お問い合わせ

LOVE HAWAII Collection 事務局
〒143-0012 東京都大田区大森東4丁目16-17
TEL:03-6712-7355 FAX:03-6712-7356



TOKYO PORTCITY TAKESHIBA
PORT HALL
PORT STUDIO

マウイ島支援ドネーションイベント



■東京ポートシティ竹芝ポートホール

〒105-7501東京都港区海岸1-7-1 東京ポートシティ竹芝 オフィスタワー1階

全体図



ステージ背面には大迫力のモニター

ポートプラザ

ポートホール

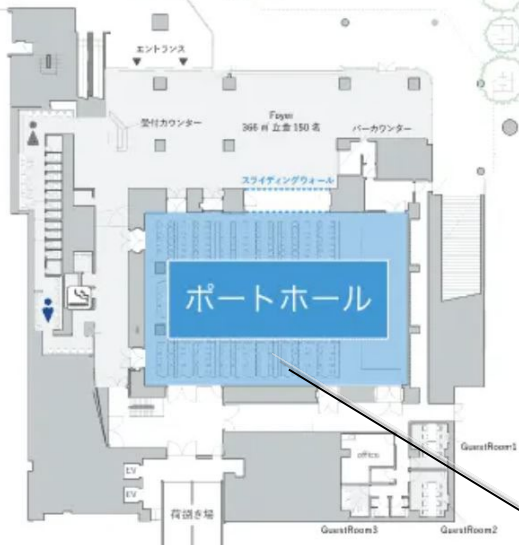

Howaiエリア

ステージ

Foyer

Hall

W126

400インチスクリーン

1

2

有樹さ場

Guest Room

3

ポ
ー
ト
ホ
ー
ル
エ
リ
ア**1. Hula Lovers Show Case (フラ、タヒチアンダンスチームステージ)**

全国からフラ・タヒチアンダンスチーム(大人・子供含む)の募集を行い、ステージで華やかなダンスを披露。

2. Ukulele & Hawaiian Music Show (ウクレレ、ハワイアン ゲスト ライブ)

ゲストによるウクレレ、ハワイアンライブステージ

ホ
ワ
イ
エ
エ
リ
ア**3. Hawaiian SHOP & WORK SHOP**

日本国内やハワイにて展開する人気雑貨・ハワイ・アパレル・サーフ・ジュエリーショップ、ワークショップなどが出店予定。

ポ
ー
ト
プ
ラ
ザ
エ
リ
ア**4. HawaiianFOOD&SWEETS&DRINK (キッチンカーエリア)**

日本国内やハワイにて展開するハワイアンFOODが会場に登場！
ハワイのビールやドリンクを片手にハワイアンプーをつまみながら裏庭気分で音楽とHulaを気軽に楽しんでください。

フラ、タヒチアンダンスステージ

MAIN STAGE DANCE



ウクレレ、ハワイアンミュージック

GUEST STAGE (ゲスト検討中)



ハワイアンショップ、ワークショップが集結！

Hawaiian SHOP、Workshop

ビーチ、ハワイの風を感じる魅力的なショップが多数出店！
子供から大人まで楽しんでいただけるワークショップブースも登場。

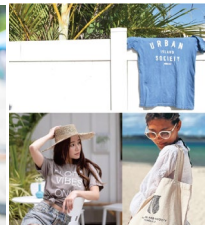
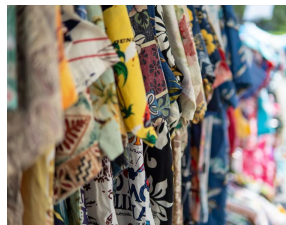

HAWAIIAN Food & DRINK & SWEETS

マラサダ、ロコモコ、コナコーヒー、コナビールなど本場ハワイの味をお届け。



Hawaii Lovers SMILE

出演者・来場者・出店者、参加者全員の笑顔で溢れかえる会場
本イベントの何よりのコンテンツは"スマイル"！！！！



募集要項①

- 募集数： ショップ（物販） **16店舗程度（先着順）**
キッチンカー（屋外） **4店舗程度（先着順）**
PRブース（プロモーション） **3～4店舗程度（先着順）**
※会場別イベントの状況により開催時間は大幅に変更になる場合がございます。
キッチンカーブース及び、ホワイエ（ロビー）エリアご出店ブースに関しては夜間別イベント開催中もご出店いただける可能性がございます。改めてお時間などお伝えいたします。
夜間もご出店可能かどうかお申し込みフォームにチェックをいれて頂きご申告ください。
- 開催日時： 2023年10月28日（土）10：00～16：00（予定）
※夜開催予定の別イベントの状況によってイベントの開催時間は大幅変更になる場合がございます。本イベントを夜間も実施する場合には10日前頃に決定し連絡をさせていただきます。
ホール内のブースにおいても夜間もご出店可能な場合にはご協力をお願いいたします。
- 搬入日時： 搬入日10月28日（土） 8：00～10：00（予定）
搬出日10月28日（土） イベント終了、搬出アナウンス開始後
（ホール内ブースは17：00までに完全撤収予定、ホワイエエリア、
キッチンカーはそのままご出店いただける可能性がございます、改めてご案内いたします。）
※搬入出の詳細に関しては変更の可能性もございます。
改めてご出店詳細書類にてお知らせいたします。
- 開催会場： 東京ポートシティ竹芝ポートホール
〒105-7501東京都港区海岸1-7-1 東京ポートシティ竹芝 オフィスタワー1階
- 応募締切： 応募締切： 先行申し込み期間 -2023年9月22日（金）AM12時まで
一般申し込み期間 2023年9月23日AM12時-2023年9月25日
※規定数に達した時点で〆切させていただきます。
- 応募対象： 代表者が、満18歳以上の方で出店概要を理解し、出店申込みを行った方
ハワイ・海に関連する雑貨、アパレル等の販売する店舗など

募集要項②出店料、小間サイズ、備品に関して

【ブースサイズ】

- ・物販販売 3.0m（間口）×2.0m（奥行き）
- ・WSブース 3.0m（間口）×2.0m（奥行き）
- ・キッチンカー（屋外） 5.0m（間口）×2.5m（奥行き）

※総重量2.5t未満の車両のみ出店可能（車検証を提出いただきます）

※タイヤ下コンパネ養生必須

※キッチンカー内での調理行為のみとなります。

- ・PRブース（プロモーション） 3.0m（間口）×2.0m（奥行き）

【出店費】 ※出店費は全額、マウイストロング基金への寄付いたします。

- | | |
|-------------|--------------|
| ・物販販売 | 売上の歩合20%/1日間 |
| ・WS | 売上の歩合20%/1日間 |
| ・キッチンカー（屋外） | 売上の歩合20%/1日間 |

※例）1日の売上が100,000円（税込）だった場合
 ご出店料金 = 売上100,000円（税込）×0.20 = 20,000円
 歩合分のお支払いは20,000円（税込）となります。

- ・PRブース希望の場合は別途ご連絡をください。

【ブース付属備品・電源】

- ・物販販売 / ・PRブース（プロモーション）
 →机1台/椅子2脚/電源500w（電源が必要な場合のみ出店申し込み時にご申告ください）

- ・キッチンカー（屋外）
 →電源1.5kw/机2台/椅子2脚

※発電機使用可能（静音型推奨・消火器必須）/プロパンガス持ち込みは一切できません。
電気調理器具などをお使いください。

※ブース位置、角指定などはお受けできません。

※追加備品などご希望がある場合は開催の2週間前までに事務局までご連絡ください。



■基本備品
 長机（W1800×D450×H720）
 椅子（W503×D535×H775）

- ①搬入出がイベント当日で、かつ短時間となっております、ブースの設営、撤去に関して短時間で完了出来る内容での準備でのご協力を何卒よろしくお願いいたします。ブースの高さ制限は2.4mまでとなります。
- ②ブースの利用はお申込みいただいたご出店者様のみに限らせていただきます。
ブースの又貸し、お申込み書類に記載のない商品の販売は、出来ません。
また、事務局にてイベントでの販売に不適切と判断した場合には
即時に販売・出店を中止して頂く場合がございますので予めご了承ください。
- ③プロパンガス・発電機の持ち込み及び使用はできません。会場内に絶対に持ち込まないでください。
- ④会場オープン時間
一般来場者の会場オープンは9：40頃予定となっております。
※時間は変更になる場合がございます。各店舗様ともステージの開始時間の10時頃までにご準備をお願いいたします。
- ⑤入場制限について
安全対策の為、事務局の判断により一時入場規制を行う可能性があります。
予めご了承の程よろしくお願いいたします。
- ⑥ブース間通路について
地震に備え、関係各省庁より通路幅を多くとるように指示がきております。
本イベントにおきまして、消防規定に準じて通路を確保しております。
ブーススペース外への展示物及び販売物の設置は非難導線の妨げとなりますので絶対におこなわないようお願いいたします。
※出店スペース以外への空き箱や物を置く行為は禁止です！場合により、スタッフが移動する場合がございますのでご理解ください。
- ⑦拾得物・遺失物について
拾得物及び遺失物につきましては、全て受付にて一元管理をさせていただきます。
ブース付近で落とし物を見つけた方、会場内でモノを落とされた方はお手数ですが、受付までお申し付けください。

⑧ゴミについて

ブースで発生しましたゴミについては、原則的に出店者様にてお持ち帰りいただきますようお願いいたします。会場内でのゴミ箱設置はいたしません。

⑨迷子の対応について

事務局にて対応いたしますので、お近くのスタッフまでお声掛けください。

⑩地震等の災害が起きた場合

地震が起きたら直ぐガラス等から離れ、身を守れる場所で揺れが収まるまで待機してください。非難指示につきましても、誘導スタッフより行います。スタッフの指示に従って非難してください。出店者様におかれましては、一般来場者の誘導へご協力をお願いする場合があります。その際はご協力の程よろしくお願いいたします。また揺れが収まるまでは絶対に会場外に出ないようお願いいたします。

⑪キャンセルについて

お客様のご都合によるキャンセルは一切受け付けいたしません。ご入金いただきました出店料のご返金も致しかねます。雨天中止・中断などによるキャンセル・ご返金もできませんのでご了承ください。

イベント開催時の感染症の感染状況に応じて感染症対策のために運営内容やご協力いただく事項が変更になる可能性がありますので、予めご了承ください。

【キッチンカー 注意事項】

■キッチンカーブース（屋外）

※東京都の営業許可を有する車両が出店可能です。ご不明な場合は事務局までご連絡ください。

※出店可能な車両は総重量2.5t未満の車両のみといたします。

車検証を提出いただき確認をさせていただきます。

当日、重量オーバーなどが確認された場合は即時に撤収いただきます。

また、その際にかかる費用も全額ご負担いただきますのでご注意ください。

※調理は車両内のみで行ってください。車両外の調理は一切できません。

※熱源の使用も車両内のみとなります。ガスボンベを車両外に置くこともできません。

■その他

※会場内にゴミ箱は設置いたしません。

販売物のゴミは販売店で回収してください。（BOX容器、瓶、缶など）

※提供場所の床などには必ず養生を施してください。

別途清掃費・修繕費をご負担いただく場合がございます。

※保健所への申請の為、「営業許可証」「車検証」「調理工程表」「店舗営業許可証」などを提出いただきます。申込確認後、送付いただきますのでご準備ください。

- ①Web申し込みフォームよりお申込ください。
お申込確認後、事務局より自動返信メールにて申し込み確認の連絡をいたします。
※この時点では本申し込みは完了しておりません。
- ②確認後本申し込み完了となり、WEBページに掲載いたします。
※お客様都合でのキャンセルの場合お申込み金をキャンセル費用としていただきますのでご注意ください。
※お申込み後にご都合が変わりご出店出来ない場合にはお申込みから2週間以内にお申し出ください。
(最新の締切り状況は事務局にご確認ください。)
- ④イベント2週間前頃までにご出店の小間の位置やご出店詳細に関してお知らせを送らせていただきます。
- ⑤イベント終了後 当日（10/28（土））に受付にて出店料金の歩合分をお支払いいただきます。
・売上金×0.20＝歩合お支払分 となります。
※その他備品の追加申し込み分がある場合には備品代金も合わせて当日お支払いください。
※出店受付ではスムーズな受付のため、お釣りのないようご準備お願いできますようご協力お願いいたします。
※領収書が必要な場合には、事前にご連絡いただけますとスムーズです。

hawaii.jp



■ イベントホームページ 出店者紹介の中でPRコンテンツを掲載させていただきます。



出店者情報一覧 | 詳細不同

プロモーションブース

ALWAYS SUNSHINE CO. GALLERY
 フォトグラファー ATSUSHI SUGIMOTOのハワイギャラリーと今年は沖縄だけになった店舗からさら
 にパワーアップした商品展開で今までに無い新しいALWAYS SUNSHINE CO.で挑みます。また沖縄か
 らTHE BEACH CRAFT CO.も参戦。沖縄で熟成させた古材/パインウッドを使用したフレームやインテ
 リアを中心にATSUSHI SUGIMOTOの作品とコラボレーションします。ATSUSHI SUGIMOTO本人も2
 日間在廊、作品オーダーなども承ります。

LeaLeaStage
 タイムテーブルとイベント参加予約の
 詳細はこちらの画像をクリック!



■ お申込みフォームの「ブース紹介 商品紹介」欄に以下の記入をお願いいたします。

- ・ ブース名
- ・ ブース紹介文章 300文字程度
- ・ リンク先 (HPやオンラインショップのほか、Instagram等のSNSのリンクでも可能です。)

※写真の掲載も可能です。掲載希望写真を3点程度 contact@leiland.jp のメール宛に
 お送りください。画像サイズは幅700以上のものを送っていただけますようお願いいたします。
 複数掲載希望の場合には弊社にて画像を組み合わせて1枚の画像として掲載させていただきます。



← 掲載参考例

文字数が多い場合には弊社にて省略させて
 いただきます。

お申込確認後にWEBページに
 掲載させていただきます。
 また、弊社SNSでのイベントPR時にも活用
 させていただく場合がございます。
 予めご了承ください。

荷捌き場の利用料金、駐車場をご利用の方は別途、駐車料金を自己負担でお支払いください。

駐車場料金は会場のホームページよりご参考ください。

1F荷捌き場の利用には料金がかかりますので各自ご負担いただけますようお願いいたします。

B1F一般駐車場が満車時は出店者、関係者車両にかかわらず入場できません。

駐車場入り口にて空くのを待ちください。入場に関する事は、駐車場係員の指示に従ってください。

駐車スペースをパイロンなどで場所取りする行為は一切できません。発見した場合は駐車料金を請求させていただき、退場いただきます。

搬入にお越しになった際は、会場（03-5422-3547）までお電話ください。迎えにまいります。

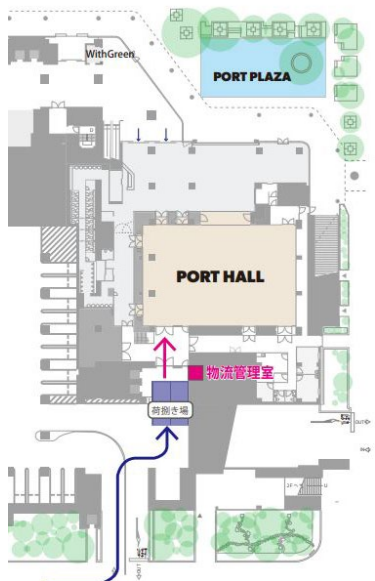

青の看板が目印です

※ビル内には2か所荷捌き場がございますので、ご注意ください

1F

車高	3.2m	左記サイズ以上の車両の場合、会場スタッフまでご相談ください。
車長	7.0m	
車幅	2.3m	

荷捌き場のご利用には、事前に申請が必要となります。

搬入作業当日の7日前まで（大量搬入物に該当する場合は14日前まで）に臨時搬出申請書の提出をお願いします。
物流管理室にてスケジュールを調整ができましたら、「臨時搬出許可証」を会場スタッフよりメールで送付させていただきます。

当日は「臨時搬出許可証」を必ずご持参ください。

- ①管理員に指示された車室へ入庫してください。
※管理員不在時は周囲に注意し、空き車室へ駐車してください
- ②許可証1枚は車両フロント部に提示。
もう1枚は物流管理室に提示してください。
- ③作業終了後は、料金をお支払いいただき、速やかに出庫をお願いいたします。
※荷捌き場ご利用可能時間は原則30分までとなります。
留め置きは出来ませんので、作業がある場合はB1Fの一般駐車場へご移動ください。

荷捌き場ご利用料金 300円/30分



搬入口2

搬入口3

搬入口1

B1F 駐車場のご案内 PORT HALL/STUDIO ver.3



駐車場について

営業時間：7:00～23:00

駐車料金：基本料金 330円/30分

最大料金：3,300円

車両制限：〔機械式普通車〕

車高：1,550 mm 車長：5,300 mm

車幅：1,950 mm 重量：2,300 kg

〔機械式HR車〕

車高：2,100 mm 車長：5,300 mm

車幅：1,950 mm 重量：2,300 kg

〔平面普通車/HR車〕

車高：2,200 mm 車長：6,000 mm 車幅：2,500 mm

車寄せについて

15分以内は無料でご利用いただけます

それ以上になりますと30分毎に330円が発生しますのでご注意ください

駐車場・車寄せからの導線

HALL：エレベーターで1階にお上がりください

STUDIO：エレベーターで6階にお上がりいただき、6階で専用エレベーターに乗り換えて8階へお上がりください



緑の看板が目印です

出店者入場時間 10月28日（土）朝（荷捌きスペースに限りがあるため時差搬入を予定しております。）

受付は荷捌き場到着後、現地事務局にて受付後、荷降ろし&搬入作業をおこなってください。荷下ろし後は速やかに車両をご移動ください。※駐車場からの荷物搬入は台車（各自でご持参ください）などをお願いいたします。

最終搬出について、ステージでの演目がすべて終了後に可能となります。

※当日の事務局のアナウンスにしたがってください。

アナウンスがあるまでは台車を利用したブース外での撤去作業は一切できません。

駐車場内に荷物を置くことは禁止いたします。見つけ次第、スタッフが回収させていただく場合がございます。

※駐車場内での作業はスタッフの指示に従ってください。

- 必ず本概要をよくお読みいただき、内容を理解した上でお申込ください。
- 電源が必要な場合には申し込みフォームにてお申込みください、照明や延長コードなどはお持ち込みをお願いいたします。事前のお申込みのないご出店者様による会場電源コンセントからの電源の引き込みは絶対にしないでください。
- お申込み受付完了後、出店者様のご都合によりキャンセルをする場合はご返金はありませんのご注意ください。
- 出店場所の指定はできません。受付完了順として、事務局にてすべて決定いたします。
- 時間外の搬出入行為はご遠慮ください。別途会場使用料をご請求する場合がございます。
- 搬入出時に使用する台車等の資材はございませんので、必要な方は各自でご準備ください。
- ※会場内の備品を勝手に使用している方がおります。発見した場合はレンタル料をご請求いたします。
- 主催者の指定するブース内で出店してください。エリアをはみ出しての陳列及び販売行為はお止めください。
- 出店ブース内及び周辺でのライブやラジカセなどを使用した音出しは禁止です。
- 販売商品について、お客様から苦情等の問題が生じた場合、誠実に対処し当事者同士で解決してください。
- 出店及び販売に伴って出たゴミは必ずお持ち帰りください。
残ったゴミや、投棄物がある場合は清掃費・処理費を請求いたします。
- 駐車場を含む場内での事故・盗難について主催者は一切の責を負いません。
- 主催者の指示に従い、本概要及びルールを厳守してください。
また、ルールから逸脱した行為を発見した場合は退去していただきます。返金もございません。
- 申込情報に不備や虚偽がある場合は受理いたしかねる場合があります。
イベント当日に発覚した場合は退去していただきます。返金もございません。
- お申し込みいただく一切の資料は返却できませんので、予めご了承ください。

■お問い合わせ

LOVE HAWAII Collection 事務局
〒143-0012
東京都大田区大森東4丁目16-17

出演者担当 宮澤 080-3405-2105
イベント事務局 江森 TEL:03-6712-7355 (11:00~19:00)

メールでのお問合せ先 contact@leiland.jp