「ラブハワイコレクション2027 in 横浜 」
2日間で約38,000人が来場する日本最大級のハワイアンフェスの開催が決定！
フラ・タヒチアンチーム、ハワイ関連ブースが大集合！

LOVE HAWAII Collection 2027 in YOKOHAMA
@横浜大さん橋ホール　出演者様用　募集概要

※必ず概要をご確認いただき、理解いただきお申込みください。

Leiland Glow Ltd. All rights reserved.

Message

[はじめに]

LOVE HAWAII Collectionは2010年より、スタートし、
2027年で19年目を迎える日本最大級のフラ・タヒチアンイベントです。
横浜でスタートをし、東京、大阪、千葉、沖縄などでも開催してきました。

フラ・タヒチアンダンサー、ハワイアンショップ、ハワイアンフードなどを含めた各部門で
フィールドを共有しあい予算的にも負担を分散し、日本のフラ・タヒチアンのシーンをはじめ「HAWAII LOVER'S」の
コミュニティをさらに広げることが目的のイベントです。

また、ステージは各教室ごとに日々練習を積み重ねてきた成果、友達同士で練習を積み重ねてきた成果を披露する参加型の
イベントであり、家族や友人達とその感動や楽しさを共有してもらう事もLOVE HAWAII Collectionのテーマの一つです。
2027年も「HAWAII LOVER'S」の皆様と強くつながり、ハワイ業界を盛り上げます。
大きな発表の場をお探しのチームの皆さま、初心者からプロまで同じ楽しく過ごす空間に是非、ご参加ください。
皆がつながれば魅力も倍増！

イベント主宰
デビット・スミス

Leiland Glow Ltd. All rights reserved.

開催概要

日本最大級のハワイアンフェス　2027年　横浜大さん橋ホールにて開催が決定！
18年目を迎える　「ラブハワイコレクション2027 in 横浜 」

■イベント名　LOVE HAWAII Collection 2027 in YOKOHAMA

■開催日時　2027年4月10日（土）9：30～19：00（予定）
2027年4月11日（日）9：30～18：30（予定）
※開催時間は変更になる場合がございます。

■会場　横浜港大さん橋国際客船ターミナル
大さん橋ホール
〒231-0002 神奈川県横浜市中区海岸通１丁目1-4
※2026年4月開催の会場とは異なりますのでご注意ください。

■入場料　入場無料

■来場者数(2026年実績)　4月11日(土)　約18,000名
4月12日(日)　約20,000名
合計約38,000名(パシフィコ横浜での開催実績になります)

■後援(2026年実績)　横浜市（予定）、ハワイ州観光局（予定）

■主催・企画制作　Leiland Grow .Ltd

■お問合わせ　LOVE HAWAII Collection 事務局
TEL:03-6712-7355　FAX:03-6712-7356

Leiland Glow Ltd. All rights reserved.

Organizer Profile

［ALOHANIST : デビット・スミス］

hawaii.jp主宰 / プロデューサー
ハワイをメインとするビーチライフスタイルをプロデュース

Hawaiiのカイムキハイスクール卒業後、ニューヨークに3年勤務。日本に帰国し芸能事務所に入社。
芸能活動8年後に独立し、モータースポーツに関する専門マネージメント会社を経営。
新たに湘南にプロダクション「レイランド」を設立。
5年間の鎌倉ライフセービングクラブのマネージメントや日本に初めて
Hawaiiアウトリガーカヌーを導入し鎌倉アウトリガーカヌークラブを設立。海のキッズプログラムを主宰。
代表主宰イベント「UKULELE PICNIC」は日本最大のハワイアン野外フェスティバルとして25周年へ。
2012年7月28日には2,134名でのウクレレ同時演奏でギネス世界記録を達成。さらに2010年より横浜大さん橋ホールにて開催される「LOVE HAWAII Collection」、2012年よりビーチライフスタイルをテーマにしたこだわりのアートおよびショップが大集合する「Island Life Style Show」も主宰。
リアルイベント、hawaii.jpのプロデュースの他、BS12chTwellVにて放送したテレビ番組「ハワイに恋して2」にアロハニストとしてレギュラー出演した。

＊ALOHANIST（アロハニスト）とは・・・
ハワイを上手に楽しむ人 / ハワイと日本をつなぐ人 / ハワイの空気感を上手に着こなす人

BS12「ハワイに恋して２」
パーソナリティ・アロハニストとして出演

Leiland Glow Ltd. All rights reserved.

LOVE HAWAII Collection過去実施風景①

参考写真

会場全体

LOVE HAWAII Collection過去実施風景②

参考写真

ブース

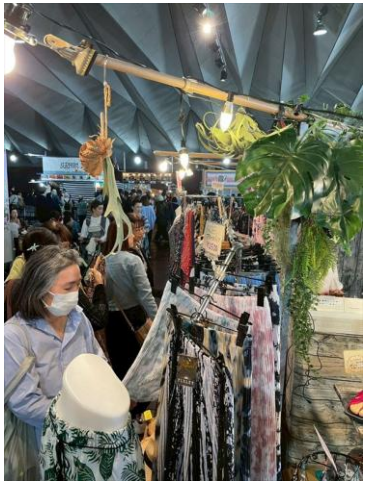

エントリー概要①

①エントリー費は御一人様￥4,500(税込)とし、1グループ15名以上で1エントリー1枠といたします。
※15名様に満たない場合にも15名様分の金額でご出演お申込みいただくことが可能です。
※多くのチーム様にご参加いただくため、1チーム様で2枠以上のエントリーは原則受け付けておりません。
　同じ代表者様でチーム名が異なる場合も受付はできません。
※1チーム30名以上で参加の場合は控室準備の都合上必ず事務局までご連絡ください。

②1エントリーのステージの持ち時間は12分以内　3曲または、時間以内であれば4曲可能です。
　音出し先行、ステージへの入り出時間も含め12分以内厳守
　（なお、特に4曲エントリーのハラウ様は12分の時間に注意してください。）
　ご出演前にCD音源の確認を行います。
　12分を越えるCDをご持参いただいた場合はご出演いただけませんのでご注意ください。
※演目中でも12分を過ぎた場合は強制終了させていただく場合もございますのでご了承ください。
※CDがうまく再生できなかった時は予備のCDを使います、予備のCDも再生が難しかった場合に対応できるようにスマホやタブレットに音源を必ず準備してください。その際は再生作業をする担当者様を選出しておいてください。
※**楽器やマイクの使用がある場合にはエントリー時に備考欄にご記入ください。**セッティングも含めて12分間の枠となります。※お申し込み時点で決定していない場合後日使用が決定した時点で必ず事務局までご連絡をいただけますようお願いいたします。

■楽器・機材使用のルール
ウクレレの使用や楽器、マイクの使用がある場合にはステージ上手側（基本はステージ下）でのみ対応可能です。
可能な機材は　スタンドマイク１、楽器用のライン１までです、基本はCD音源での出演となりますのでご了承ください。

Leiland Glow Ltd. All rights reserved.

エントリー概要②

③ステージの広さは (幅10.9m、 奥行6m、高さ75cm 予定)となり、
人数や演出によりステージ前のフロアも同時使用可能です。 (ステージ前・幅14m、 奥行3.6m 予定)
※ステージ演出の為、仕様が変更になる場合がございます。変更の場合は事務局より連絡をさせて頂きます。

④最終確定したエントリー人数を必ず事前に事務局にお申し込みしてください。
※追加人数分のエントリー費は当日受付にてお支払いください。
（エントリー費が必要な方→ステージに上がる人数。ケイキご出演分もエントリー費がかかります。）
混雑緩和の為、引率の方を含めて控室に入れる人数に限りがありますのでご了承ください。

⑤エントリー申込の受付は先着順とし、先行応募の期間は　2026年 11月15日まで、
一般応募期間は　2026年 11月16日-2027年2月末日までといたします。
※募集既定組数（2日間80枠）を達した時点にて募集は終了といたします。
※ご出演時間の希望は一切受付できません。
※お子様の都合など、止むを得ない場合はお申込時に必ず、事務局までお電話ください。
お申込より日数の空いた場合はご対応いたしかねますのでご了承ください。

⑥エントリー申込みにおける出演希望日・時間帯は受付先着順と入金確認順を優先し最終決定はすべて事務局が行います。
⑦アウトサイドステージのフラ・タヒチアンダンスチームの募集はございません。
⑧やむを得ない状況でのイベント中止時はご入金額より振込手数料のみ出演者様にご負担いただき、
残りの全額を返金させていただきます。
ご返金口座情報を全出店、出演者様分を確認後、返金手続きの為、約一か月ほどお時間をいただく場合がございますのでご了承ください。
※お申込み受付完了後、2週間を過ぎてのチーム様のご都合によるキャンセルをする場合はキャンセル費用
としてエントリー費用のお支払いが発生するとともにご入金後のご返金はございませんのご注意ください。

Leiland Glow Ltd. All rights reserved.

申込方法

①Web申し込みフォームよりお申込ください。
お申込確認後、事務局より自動返信メールにて申し込み確認の連絡をいたします。
※この時点では本申し込みは完了しておりません。

②お申込みから2週間以内にエントリー費のご入金をお願いいたします。
最低エントリー数、15名分のエントリー費 4500円×15名様分＝合計67,500円をお振込み頂き、
エントリー枠の確保お願い致します。
人数の変更がある場合は確定次第、事務局までお知らせください。
追加人数分のエントリー費は当日受付にてお支払いください。

申し込み後、2週間以内に事務局より連絡のない場合、
お申込が受信できていない場合がございますので必ず事務局までご連絡ください。
ご連絡のない場合、枠が一杯になり受付できなくなりますので必ずご確認ください。

■ご入金先情報
銀行名：りそな銀行
支店名：中目黒支店
口座番号：（普通）1314194
口座名：ユ）レイランド グロウ

※エントリー費の入金確認後に受付完了とさせて頂きます。
ご入金が確認出来ない場合にはエントリー枠の確保は出来ませんのでご注意ください。
（最新のエントリーの締切り状況は事務局にご確認ください。
受付締切り後に、エントリー費用をご入金頂いた場合にはお申込みの受付が出来ません
ので、 ご連絡させていただきましてご返金させて頂きます。予めご了承ください。）

③イベント、1か月前頃（予定）にご出演時間や、ご出演に関する詳細に関してのご案内をお送りいたします。

※エントリー後、ご都合が悪くなった場合にはお申し込み後2週間以内に事務局にキャンセルの連絡をお願いいたします。
それ以降でのお客様都合によりキャンセルは枠を仮おさえさせていただいております為、
キャンセル費用としてエントリー費のお支払いをしていただきますのでご注意ください。

Leiland Glow Ltd. All rights reserved.

イベント当日の注意事項

1：当日は出演許可証と音源、追加エントリー費は各自で会場受付までお持ち下さい。
（音源はCDのみとなります。）

2：**現場ステージでの場当たりや、リハーサルは一切できません。**
会場外などでの、練習行為なども原則禁止といたします。

3：会場内・控え場所・バックステージにての貴重品の管理はご自身で管理をお願いいたします。
主催者側での盗難などの責任は一切負えませんのでご了承ください。

4：事務局よりお送りする出演許可証に定めた、ご出演当日の指定出演時間の60分前までに
会場受付にて入場受付をお済ませください。

5：スタッフが控え場所に誘導いたします。
※ステージの進行状況によって、すぐにご案内できずお待ちいただく場合がございます。
スタッフの指示に従い、お待ちください。

6：スタッフに指定された控え場所にて各エントリーチーム様は30分で着替え及び準備を済ませ
バックステージ控え場所にて待機してください。

7：出演後20分以内に控え場所を退室してください。
混雑を避け互いに協力し合ってスムーズな行動にご協力をお願いいたします。

8：出演時間につきましては、イベント運営上多少前後する場合がございますので予めご了承ください。

9：トラブル対策の為、動画の撮影に関しては指定の撮影スペースにて各チーム代表3名様に限り可能です。
事前に腕章をお渡しいたします。
ご自身のチームの順番が終わりましたら、速やかに次の方と場所を交代してご利用ください。

Leiland Glow Ltd. All rights reserved.

ステージ図面（予定）

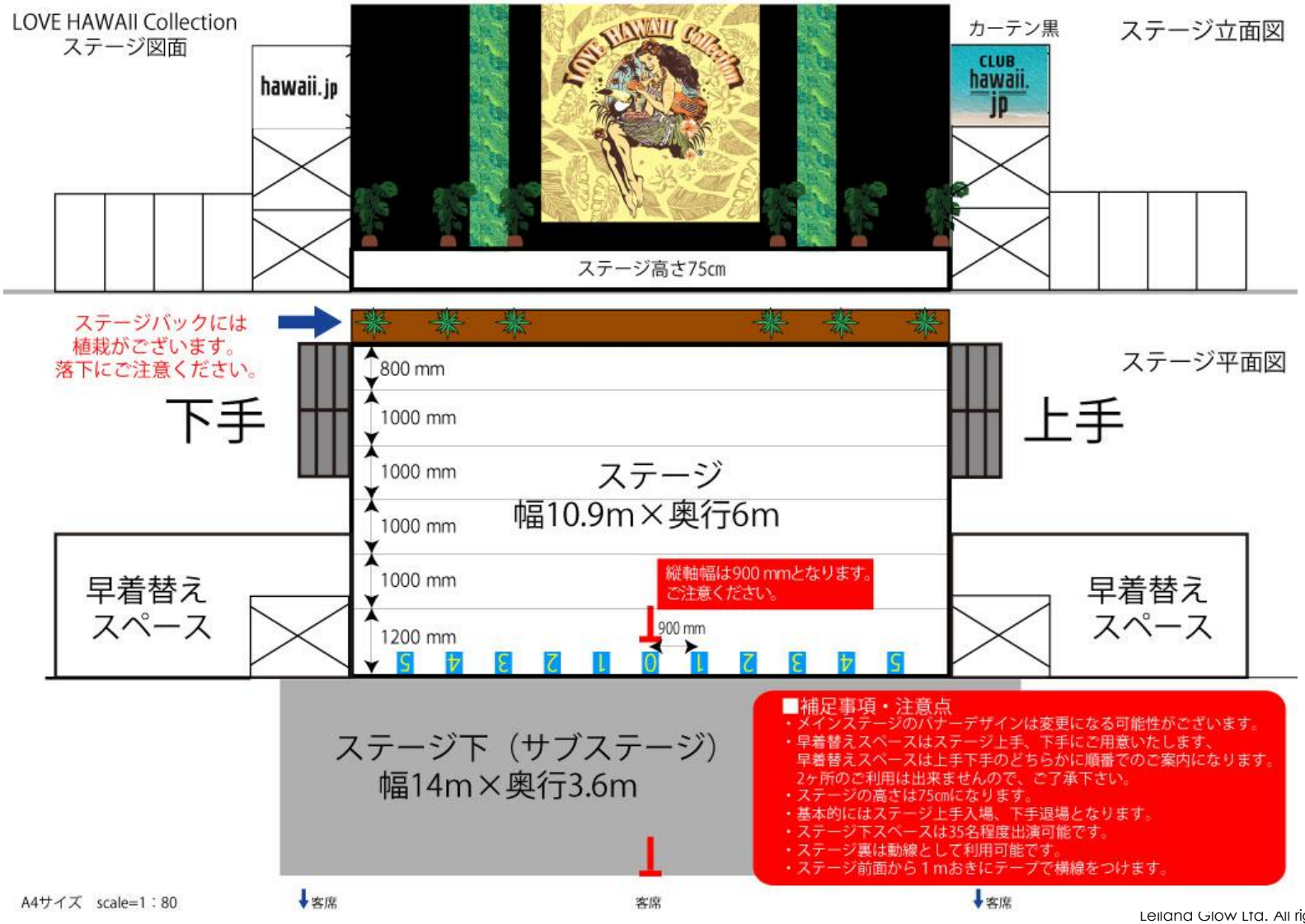

Leiland Glow Ltd. All rights reserved.

LOVE HAWAII Collectionチームプロモーションのご案内

チームPRを通じて、参加チーム様でフラやタヒチアンを始める方々が増え、ハワイを好きになって頂き
「LOVE HAWAII Collection」を通じてハワイラヴァーズの輪がどんどん広がることが目的です。
ぜひ、この機会にご利用ください。ご不明点、ご質問等お気軽にご相談ください。

チームの集合写真や
練習風景など
※写真はイメージです。

チームの特徴や方針などの紹介
入会方法や案内など

チームのHPやスタジオ所在地
担当者連絡先など

※参考イメージ

【PR料金】
<u>1チーム様　16,500円（税込）</u>

【PR内容】
1.Hawaii.jp内のラブハワイコレクションイベントページにてチーム情報、紹介文、写真掲載、入会案内。

2.イベント会場内のパンフレット平置きコーナーでのチームPRチラシ配置。
※事前に事務局までチラシをお送りください（A4 サイズ）
※別途チラシ作成も行います。費用などに関しては直接事務局までご相談ください。

Leiland Glow Ltd. All rights reserved.

お申込みについて

●お申込みについて
必ず本概要をよくお読みいただき、内容を理解した上でお申込みフォームよりお申込みください。
※情報に不備がある場合は受理いたしかねる場合があります。
※お申込みいただく一切の資料は返却でいませんので予めご了承ください。
※感染症の蔓延等の理由でイベントが中止、もしくは内容の変更が発生する場合がございます。

●会場注意事項
会場周辺は公共の場にて周囲に迷惑のかからないようにお願いいたします。
着替え、お化粧などの準備は、すべて会場内の決められた場所で行ってください。
お手洗いは大さん橋ホールのお手洗いをご利用ください。
ロビーエリア、屋上エリアでの練習行為は禁止です。
来場者数に応じて入場制限を行う可能性がございますので予めご了承ください。
会場内及び近隣区域での事故、傷害、窃盗等については主催者は、一切の責を負いません。

●お問合せ先
LOVE HAWAII Collection事務局
出演者様担当：宮澤　080-3405-2105
事務局担当：森川・大宮　03-6712-7355(14:00~19:00)
Mail：contact@leiland.jp　HP:http://hawaii.jp/

※contact@leiland.jp　からのメールが受信できるようにアドレス帳へのご登録をお願いいたします。
特に携帯電話キャリアメール、Gmailにてメールが受信できない、迷惑メールフォルダに入る事が多いようです、
資料の送付を行いますので、PCにて受信できるメールアドレス、Gmailの場合にはアドレス帳の登録のご協力を
どうぞよろしくお願いいたします。

Leiland Glow Ltd. All rights reserved.